

Decke über 2.OG Lagerhalle Gewerbering 6, M 1:50

BAMTEC®-Bewehrung

Grundbewehrung: $\varnothing 10$ im Abstand 17,5cm

Zulagen siehe Beschriftung

- 1. untere Lage ETA -

- 2. untere Lage XSI -

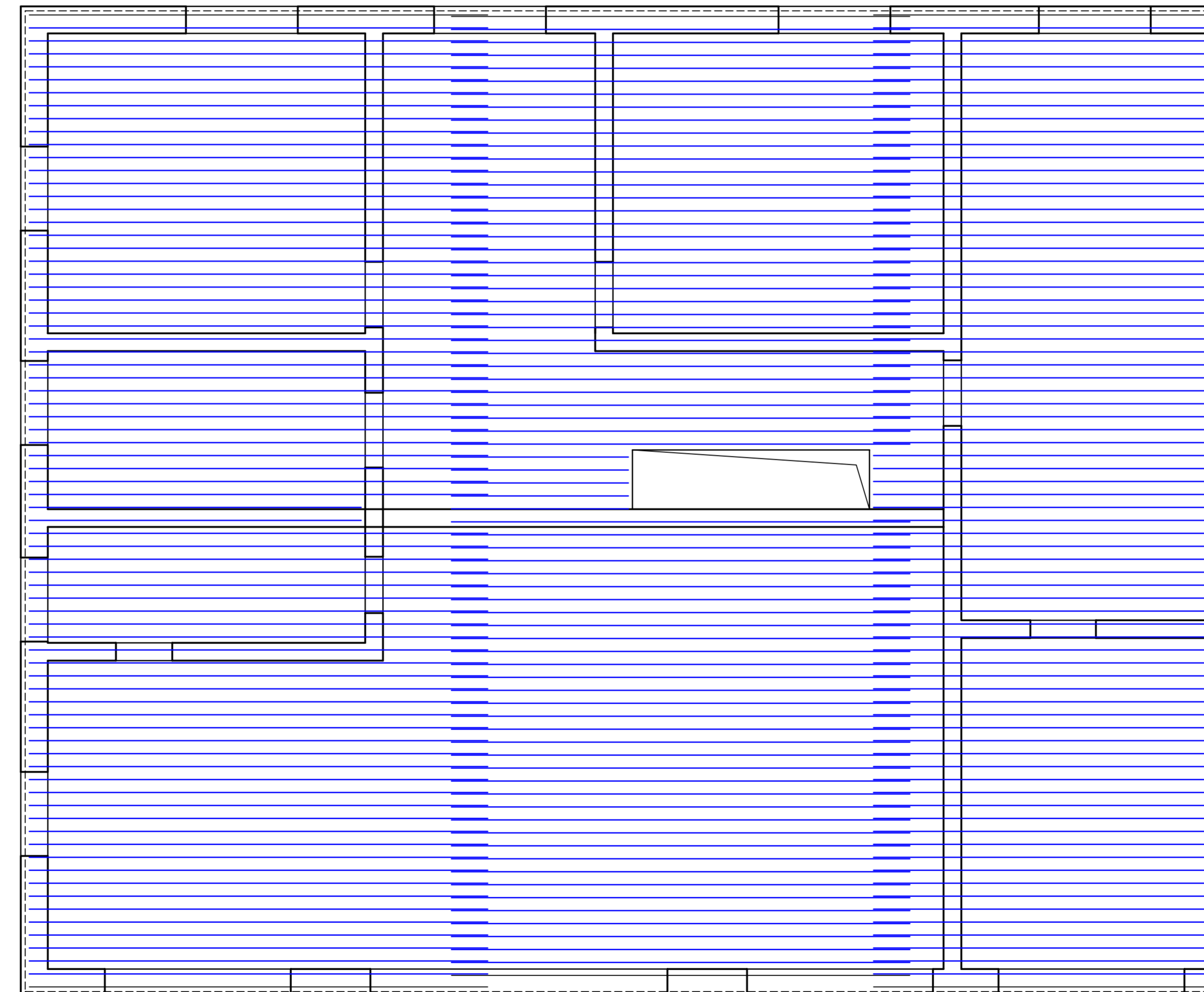
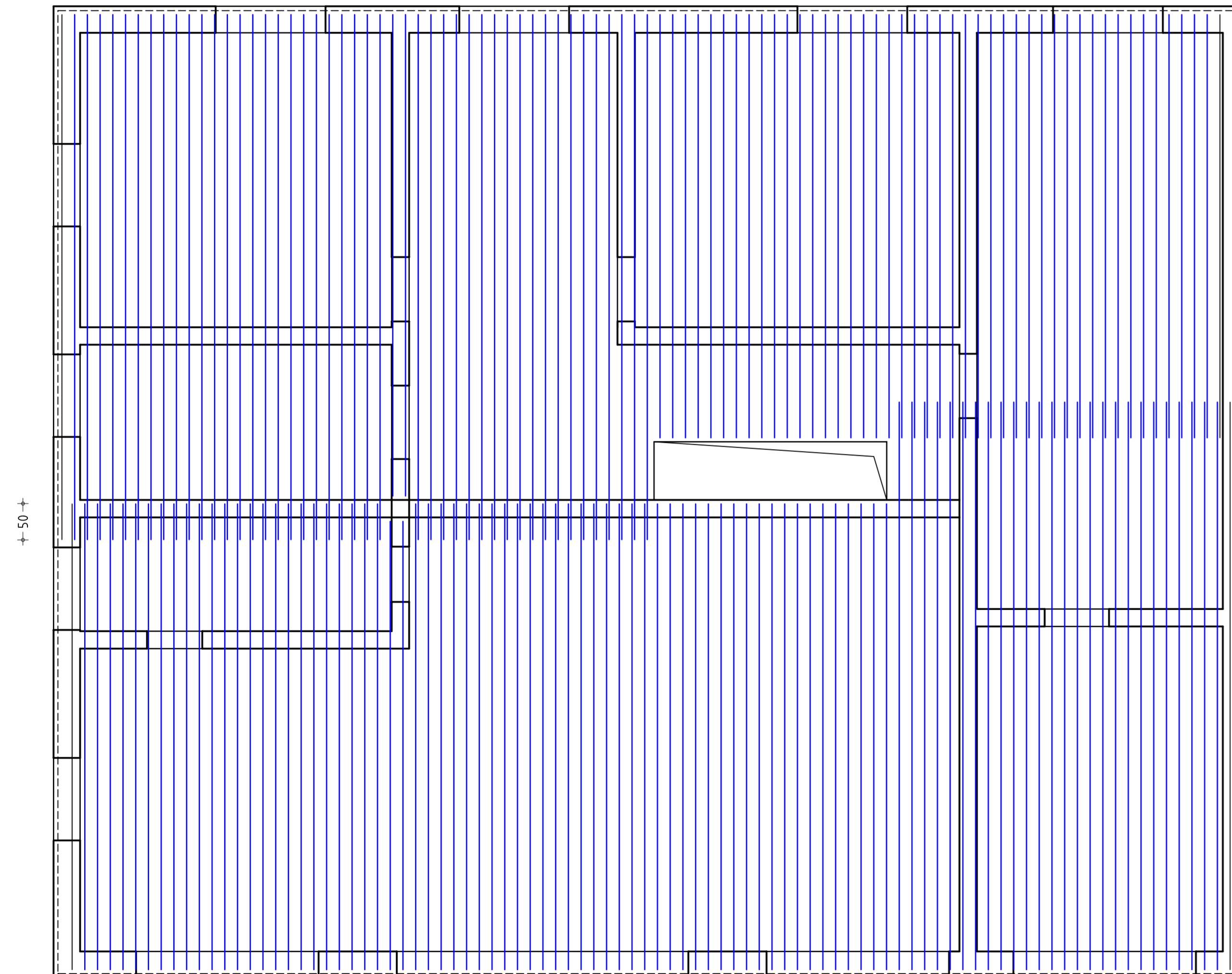

Betonfestigkeitsklasse:	C30/37	Befrandung:		Expositionsklasse:	
Bauteildicke:	22 cm	unten:	2,5 cm		XC1
Mindeststablänge von Bamtec:	1,65 m	oben:	2 cm		XC1

a	Prüffreigabe	14.10.09	PS
-	Zeichnungserstellung	29.09.09	PS
Index	Art der Änderung	Datum	Gez.

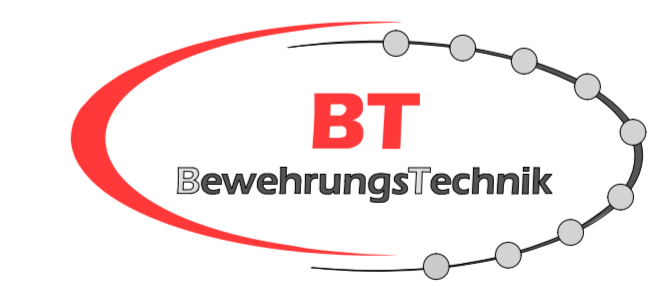

BT BewehrungsTechnik GmbH
 Gewerbegebiet Süd 3
 85126 Münchsmünster
 Fon: (08402) 930 330
 Fax: (08402) 930 332
 E-mail: info@bewehrungstechnik.de
 http://www.bewehrungstechnik.de

Bauvorhaben:	Erweiterung einer Lagerhalle Gewerbering 6 83646 Bad Tölz	Projekt-Nr.:	10 1679
--------------	---	--------------	----------------

Bauteil:	Decke über 2. OG	Maßstab:	1:50	Betonstahlarten:	Betonstahlmatten:
				BST 500 S (A)	BST 500 M (A)

Planbezeichnung:	BAMTEC-Bewehrung	Plan-Nr.:	4.2	Index:	/ a
------------------	------------------	-----------	------------	--------	------------